



Γραφείο Γενικού Τουρισμού – Ενοικιάσεις Τουριστικών Λεωφορείων
Εθνάρχου Μακαρίου 8, Αφάντου Τ.Κ. 85103 Ρόδος
Τηλέφωνο: 2241052035 – 36 Fax: 2241052037
Email: kbtravel@otenet.gr, www.kbtravel.gr

ΠΡΟΣΦΟΡΑ ΕΚΠΑΙΔΕΥΤΙΚΗΣ ΕΚΔΡΟΜΗΣ ΓΕΝΙΚΟΥ ΛΥΚΕΙΟΥ ΚΡΕΜΑΣΤΗΣ ΡΟΔΟΥ

**ΠΡΟΓΡΑΜΜΑ ΕΚΔΡΟΜΗΣ ΟΠΩΣ ΑΚΡΙΒΩΣ ΑΝΑΦΕΡΕΤΑΙ ΣΤΗΝ ΠΡΟΚΗΡΥΞΗ
ΤΟΥ ΣΧΟΛΕΙΟΥ**

Οι τιμές περιλαμβάνουν :

- Αεροπορικά εισιτήρια με **βαλίτσα 23 κιλά και 8 κιλά χειραποσκευή** με πτήσεις της **AEGEAN AIRLINES** όπως αναφέρονται παρακάτω:

Ρόδος – Θεσσαλονίκη 06/02/2023 Αναχώρηση : 10.25 – 11.40

Θεσσαλονίκη – Ρόδος 11/02/2023 Αναχώρηση : 12.25 – 13.40

- Διαμονή σε ξενοδοχείο 4* στην Θεσσαλονίκη με πρωινό, μονόκλινα δωμάτια για τους συνοδούς εκπαιδευτικούς και δίκλινα-τρίκλινα για τους μαθητές.
- Ομαδική Ταξιδιωτική Ασφάλιση αστικής ευθύνης, ασφάλεια ιατροφαρμακευτικής περίθαλψης καθώς και ασφάλιση Covid.
- Περιηγήσεις **με πολυτελή ιδιότητα λεωφορεία της εταιρίας μας**, ελεγμένα σύμφωνα με τους ευρωπαϊκούς νόμους για την πραγματοποίηση πλήρους προγράμματος, **όπως αναφέρεται στην προκήρυξη του σχολείου.**
 - **ΔΩΡΕΑΝ από το γραφείο μας :** Ξενάγηση από έμπειρο διπλωματούχο ξεναγό στον Αρχαιολογικό χώρο της Βεργίνας
 - **Μεταφορά από το σχολείο προς το αεροδρόμιο Ρόδου "Διαγόρας" και επιστροφή.**
 - **Δωρεάν** συμμετοχή των 5 συνοδών καθηγητών του σχολείου.
 - Έμπειρος συνοδός γραφείου στη διάθεση σας 24 ώρες το 24ωρο.
 - Φ.Π.Α. & Φόρους αεροδρομίου.

<u>ΞΕΝΟΔΟΧΕΙΑ ΣΤΗΝ ΘΕΣΣΑΛΟΝΙΚΗ</u>	<u>ΤΙΜΗ ΚΑΤΑ ΑΤΟΜΟ ΜΕ ΠΡΩΙΝΟ</u>	<u>ΣΥΝΟΛΙΚΟ ΚΟΣΤΟΣ ΕΚΔΡΟΜΗΣ</u>
Grand Hotel Palace 5*	Δίκλινο δωμάτιο: 384€ Τρίκλινο δωμάτιο: 339€	Σε δίκλινα : 28.416€ Σε τρίκλινα : 25.086€
Metropolitan 4*	Δίκλινο δωμάτιο: 374€ Τρίκλινο δωμάτιο: 334€	Σε δίκλινα : 27.676€ Σε τρίκλινα : 24.716€
Imperial Plus Urban Smart Hotel 4*	Δίκλινο δωμάτιο: 444€	32.856 €
Imperial Palace Classical Hotel 4*	Δίκλινο – Τρίκλινο - Τετράκλινο δωμάτιο: 388€	28.712 €

Το συνολικό κόστος της εκδρομής διαμορφώνεται αναλόγως με τον τύπο δωματίων που θα επιλέξουν οι μαθητές για την διαμονή τους.

Παρατηρήσεις :

Στην παραπάνω τιμή Πακέτου δεν συμπεριλαμβάνεται :

- οι εισοδοί σε αξιοθέατα, μουσεία και αρχαιολογικούς χώρους.
- Οτιδήποτε δεν αναφέρεται ρητά στην παρούσα προσφορά.

>>> Οι τιμές δεν συμπεριλαμβάνουν τον νέο «Φόρο Διαμονής» που εφαρμόζεται από 01/01/18. Ο φόρος διαμονής επιβάλλεται ανά διανυκτέρευση και είναι αντίστοιχος με τα αστέρια του καταλύματος.

Για ξενοδοχεία (3*) ο φόρος είναι 1,50 € ανά δωμάτιο τη βραδιά

Για ξενοδοχεία (4*) ο φόρος είναι 3,00 € ανά δωμάτιο τη βραδιά

Για ξενοδοχεία (5*) ο φόρος είναι 4,00 € ανά δωμάτιο τη βραδιά

Ο πελάτης είναι υποχρεωμένος να καταβάλλει το φόρο στο check in. Σημειώνουμε ότι σύμφωνα με τη μέχρι στιγμής οδηγία που έχει δοθεί από το κράτος, ο φόρος πληρώνεται απευθείας από τους πελάτες στην άφιξη.

Το παρόν είναι προσφορά και δεν έχει γίνει καμία κράτηση.

Η προσφορά μας ισχύει για 74 (+/-2) μαθητές και 5 εκπαιδευτικούς. Σε περίπτωση αλλαγής του αριθμού των συμμετεχόντων, η τιμή αναπροσαρμόζεται ανάλογα.

Είμαστε στη διάθεση σας για περαιτέρω διευκρινήσεις ή λεπτομέρειες.

Σας ευχαριστούμε πολύ.

Με εκτίμηση,
Βενετία Χατζηαντώνη

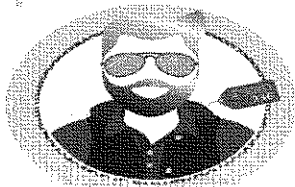

Connection

Γραφείο Γενικού Τουρισμού

Βενιζέλου 4 , Θεσσαλονίκη 54624

Τηλ: 2310-251111, 2310-221992, Fax: 2310-251112

e-mail: info@connection-travel.gr

ΜΗ.ΤΕ. 09.33.Ε.61.00.00386.00

Χαρά μας να σας φιλοξενήσουμε στη Θεσσαλονίκη.

Προς : ΓΕΝΙΚΟ ΛΥΚΕΙΟ ΚΡΕΜΑΣΤΗΣ ΡΟΔΟΥ

Υπ' όψιν : Επιτροπής Εκδρομής ΘΕΣΣΑΛΟΝΙΚΗ

06-11/02/2023 5 διανυκτερεύσεις.

Στοιχεία εκδρομής : 74 μαθητές και 5 συνοδοί

Onoma Hotel

www.onomahotel.com



De Lux
★★★★★



Τιμή με πρωινό
369 €

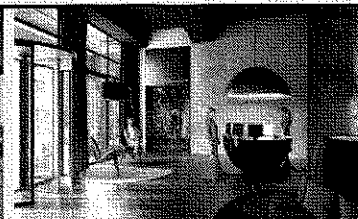

Τιμή με ημιδιατροφή
390 €

Capsis Hotel

www.capsishotel.gr



A' Cat
★★★★

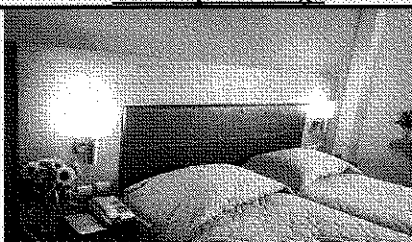

Τιμή με πρωινό
359€



Τιμή με ημιδιατροφή
389€

Philippion Hotel

www.philippion.gr

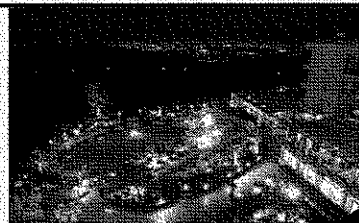

A' Cat
★★★★

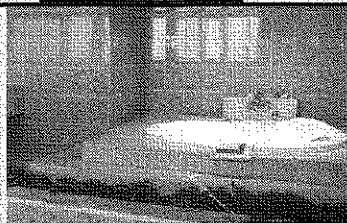

Τιμή με πρωινό
339€



Τιμή με ημιδιατροφή
364€

Anatolia Hotel
www.anatoliahospitality.com



A' Cat
★★★★



Τιμή με πρωινό
349€

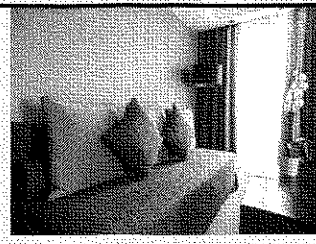

Τιμή με ημιδιατροφή
389 €

Perinthos Hotel

www.perinthoshotel.gr



A' Cat
★★★★



Τιμή με πρωινό
319 €



Τιμή με ημιδιατροφή
379€

Στην τιμή συμπεριλαμβάνονται:

- ✓ Η αεροπορική μετάβαση από ΡΟΔΟ-ΘΕΣΣΑΛΟΝΙΚΗ και όμοιο ως προς την επιστροφή.
- ✓ **Airline suggested flights Aegean Airlines μία χειραποσκευή 8 κιλών + ένα προσωπικό αντικείμενο, και μία παραδοτέα αποσκευή 23 κιλών**

✓ 06/02 RHO-SKG OA-581 10:25-11:40

✓ 11/02 SKG-RHO OA-580 12:25-13:40

Όλες οι απαραίτητες οδικές μετακινήσεις (με πολυτελή και ασφαλή λεωφορείο με εφεδρικούς οδηγούς, το οποίο θα πληροί όλες τις προδιαγραφές του ΚΟΚ για τη μεταφορά μαθητών) εφοδιασμένο με όλα τα απαραίτητα έγγραφα, σύμφωνα με το πρόγραμμα που θα συμφωνηθεί με την επιτροπή του σχολείου. Καθώς και θα πληρούν όλες τις προϋποθέσεις ασφαλείας για τη μετακίνηση μαθητών (ζώνες ασφαλείας, έμπειροι οδηγοί κλπ.). Το προσωπικό (οδηγοί - συνοδοί) εκτός από όλα τα προβλεπόμενα από τον νόμο δικαιολογητικά, η συμπεριφορά τους απέναντι στα παιδιά και στους συνοδούς καθηγητές θα είναι άψογη, όπως αρμόζει σε σχολείο όλα τα μέτρα υγιεινής και ασφαλείας στο πούλμαν.

- ✓ Πέντε (5) διανυκτερεύσεις σε ένα από τα προτεινόμενα ξενοδοχεία σε δίκλινα τρίκλινα χωρίς ράντζα κατά βάση δωμάτια για τους μαθητές και (5) μονόκλινα για τους καθηγητές σε ένα κατάλυμα όλοι οι συμμετέχοντες.

- ✓ Δωρεάν συμμετοχή των (5) συνοδών καθηγητών.
- ✓ Ο φόρος διαμονής πληρώνεται απευθείας στα αντίστοιχα ξενοδοχεία .
- ✓ Επίσκεψη και ξενάγηση όπου σύμφωνα με το πρόγραμμα του σχολείου .
- ✓ Επιστροφή των χρημάτων σε μαθητή που για αποδεδειγμένους λόγους ανωτέρας βίας ή αιφνίδιας ασθένειας (βεβαίωση από Δημόσιο Νοσοκομείο) ματαιώσει τη συμμετοχή του (έως 8 ημέρες πριν από την αναχώρηση).
- ✓ Ασφάλιση αστικής ευθύνης, ταξιδιωτική ασφάλιση και ατομικές ασφαλιστικές καλύψεις μαθητών καθηγητών (ασφάλεια ζωής, έξοδα επαναπαιρισμού, ιατροφαρμακευτική περίθαλψη κ.τ.λ.) η οποία καλύπτει τους εκδρομείς καθ' όλη τη διάρκεια της παραμονής τους με επείγουσα αερομεταφορά και με παρουσία ιατρού, αν χρειαστεί, με Αριθμός Συμβολαίου **№ 115724 Ευρωπαϊκή Πίστη**
- ✓ Συμπεριλαμβάνεται Φ.Π.Α .
Σημειώσεις:
- ✓ **Δεν συμπεριλαμβάνεται ο νέος φόρος διαμονής στα ξενοδοχεία 5* στα 4€ στα 4* 3€ και στα ξενοδοχεία 3* 1,5€ ανά δωμάτιο ανά διανυκτέρευση**
- ✓ Θα κοπούν ατομικές αποδείξεις στους μαθητές.
- ✓ Αποδοχή όλων των όρων της προκήρυξης, κάθε προϋπόθεση που κρίνεται απαραίτητη από την επιτροπή επιλογής αναδόχου θα αναφέρεται και θα συνυπογράφεται στο συμφωνητικό της εκδρομής
- ✓ Οι τιμές σε όλα τα αναφερόμενα ξενοδοχεία είναι πραγματικές.

Με εκτίμηση,

ΚΑΡΑΓΙΑΝΝΟΥΔΗΣ Δ. ΙΩΑΝΝΗΣ

ΜΟΒ. 6976117511

TEL.2310251111

Σχολεία που εξυπηρετήσαμε την σχολική περίοδο 2018 – 2019

- | | |
|-------------------------------|---------------------------------------|
| 1)92 ΔΗΜΟΤΙΚΟ ΣΧ.ΘΕΣΣΑΛΟΝΙΚΗΣ | 2)ΓΥΜΝΑΣΙΟ ΜΟΣΧΟΧΩΡΟΥ |
| 3)ΓΕΝΙΚΟ ΛΥΚΕΙΟ ΛΙΒΑΝΑΤΩΝ | 4)4 ΓΕΛ ΘΕΣΣΑΛΟΝΙΚΗΣ |
| 5)ΓΕΝΙΚΟ ΛΥΚΕΙΟ ΑΜΑΡΥΝΘΟΥ | 6)1 ΓΕΝΙΚΟ ΛΥΚΕΙΟ ΗΡΑΚΛΕΟΥ |
| 7)3 ΓΕΝΙΚΟ ΛΥΚΕΙΟ ΚΑΛΑΜΑΤΑΣ | 8)3 ΓΕΝΙΚΟ ΛΥΚΕΙΟ ΒΥΡΩΝΑ |
| 9)2 ΓΕΝΙΚΟ ΛΑΜΙΑΣ | 10)ΓΕΝΙΚΟ ΛΥΚΕΙΟ ΜΟΥΔΡΟΥ |
| 11)4 ΓΕΝΙΚΟ ΛΥΚΕΙΟ ΖΩΓΡΑΦΟΥ | 12)ΓΕΝΙΚΟ ΛΥΚΕΙΟ ΚΑΜΙΝΙΩΝ |
| 13)3 ΓΕΝΙΚΟ ΛΥΚΕΙΟ ΠΑΤΡΩΝ | 14)ΓΕΝΙΚΟ ΛΥΚΕΙΟ ΠΑΡΑΛΙΑΣ |
| 15)ΜΟΥΣΙΚΟ ΠΑΤΡΩΝ | 16)ΓΥΜΝΑΣΙΟ & Λ.Τ. ΑΚΡΑΪΦΝΙΟΥ ΜΟΥΣΙΚΟ |
| 17)ΣΧΟΛΕΙΟ ΑΜΦΙΣΣΑΣ | 18)1 ΓΕΝΙΚΟ ΛΥΚΕΙΟ ΑΓ ΑΝΑΓΡΥΡΩΝ |
| 19)ΓΕΝΙΚΟ ΛΥΚΕΙΟ ΜΕΓΑΛΟΠΟΛΗΣ | 20)5 ΓΕΛ ΚΑΒΑΛΑΣ |
| 21)21 ΓΥΜΝΑΣΙΟ ΠΑΤΡΩΝ | 22)2 ΓΕΛ ΜΕΓΑΡΩΝ |
| 23)ΓΕΝΙΚΟ ΛΥΚΕΙΟ ΓΕΡΑΚΑ | 24)4 ΓΕΝΙΚΟ ΛΥΚΕΙΟ ΛΑΜΙΑΣ |
| 25)ΓΕΝΙΚΟ ΛΥΚΕΙΟ ΣΠΕΡΧΕΙΑΔΑΣ | 26)1 ΓΥΜΝΑΣΙΟ ΛΑΓΚΑΔΑ |
| 27)8 ΓΕΝΙΚΟ ΛΥΚΕΙΟ ΗΡΑΚΛΕΙΟΥ | 28)ΓΕΝΙΚΟ ΛΥΚΕΙΟ ΛΟΥΣΙΚΩΝ |
| 29)ΕΠΑΛ ΑΛΕΞΑΝΔΡΕΙΑΣ | 30)ΓΕΛ ΚΡΕΜΑΣΤΗΣ |
| 31)55 ΔΗΜΟΤΙΚΑ | 32)ΓΕΝΙΚΟ ΛΥΚΕΙΟ ΑΣΤΕΡΙΑΔΑΣ |

ISAIS TRAVEL AND TOURISM AGENCY

HEAD OFFICE: 42, TARPON SPRINGS STR. - 85100 RHODES - GREECE P.O. BOX 257 - TEL./FAX: (0241) 39781-3

ΠΡΟΣΦΟΡΑ:	ΓΕΛ ΚΡΕΜΑΣΤΗΣ		
Προορισμός :	ΘΕΣ/ΚΗ		
Άτομα :	74+5		
Ημερομηνίες :	06/02 ΕΩΣ 11/02/23		
Ημερομηνία	ΕΤΑΙΡΕΙΑ	Δρομολόγιο	Ώρες
06/02/23	ΟΛΥΜΠΙΑΚΗ 581	ΡΟΔΟ-ΘΕΣ/ΚΗ	10.25- 11.40
11/02/23	ΟΛΥΜΠΙΑΚΗ 580	ΘΕΣ/ΚΗ-ΡΟΔΟ	12.25- 13.40

Ξενοδοχεία	Τιμή κατ' άτομο με πρωινό
ΤΕΛΙΟΝΙ 3 * ΚΕΝΤΡΟ	€ 315
ΒΕΡΓΙΝΑ 3 * ΚΕΝΤΡΟ	€ 322
QUEEN OLGA 3 * ΚΕΝΤΡΟ	€ 390
ΜΙΝΕΡΒΑ 4 * ΚΕΝΤΡΟ	€ 378
ΑΝΑΤΟΛΙΑ 4 * ΚΕΝΤΡΙΚΟ	€ 393



❖ Περιλαμβάνει



✓ Ξενοδοχεία 3*-4* αστέρων με πρωινό σε τρίκλινα τετράκλινα 5 μονόκλινα δωμάτια
✓ Αεροπορικά εισιτήρια Ρόδο-Θε/κη-Ρόδο , φόρους αεροδρομίων
✓ Πολυτελή πούλμαν που πληρούν όλες τις απαραίτητες προϋποθέσεις πιστοποιητικό ΚΤΕΟ, κλιματισμός, άδεια κυκλοφορίας κ.λ.π) για την ακριβή εκτέλεση του προγράμματός σας.
✓ Ταξιδιωτική ασφάλεια αστικής ευθύνης, και ατυχημάτων και ασθενείας + Φ.Π.Α
Δωρεάν 5 συνοδοί καθηγητές

Δεν περιλαμβάνει τον φόρο διαν/σης 1,5€ για 3* , ή 3€ για 4* ανά δωμάτιο ανά ημέρα

Η παρούσα δεν αποτελεί κράτηση



ΕΛΛΗΝΙΚΗ ΔΗΜΟΚΡΑΤΙΑ
ΥΠΟΥΡΓΕΙΟ ΤΟΥΡΙΣΜΟΥ
ΓΕΝ. ΓΡΑΜΜΑΤΕΙΑ ΤΟΥΡΙΣΤΙΚΗΣ ΠΟΛΙΤΙΚΗΣ ΚΑΙ
ΑΝΑΠΤΥΞΗΣ
ΓΕΝ. Δ/ΝΣΗ ΤΟΥΡΙΣΤΙΚΗΣ ΠΟΛΙΤΙΚΗΣ
ΠΕΡΙΦΕΡΕΙΑΚΗ ΥΠΗΡΕΣΙΑ ΤΟΥΡΙΣΜΟΥ
ΝΟΤΙΟΥ ΑΙΓΑΙΟΥ - ΔΩΔΕΚΑΝΗΣΑ
ΕΔΡΑ: ΡΟΔΟΣ

Ρόδος 27/04/2022
Αρ. Πρωτ. ΔΩΔ/818

ΑΝΤΙΤΥΠΟ ΓΙΑ ΤΟΝ ΕΠΙΧΕΙΡΗΜΑΤΙΑ

**ΒΕΒΑΙΩΣΗ ΣΥΝΔΡΟΜΗΣ ΝΟΜΙΜΩΝ ΠΡΟΫΠΟΘΕΣΕΩΝ ΓΙΑ ΤΗ ΛΕΙΤΟΥΡΓΙΑ
ΤΟΥΡΙΣΤΙΚΟΥ ΓΡΑΦΕΙΟΥ**

Βεβαιώνεται ότι το **Τουριστικό Γραφείο** με τα κάτωθι στοιχεία πληροί τις νόμιμες προϋποθέσεις για τη λειτουργία του και καταχωρίζεται στο Μητρώο Τουριστικών Επιχειρήσεων με αριθμό **1476Ε60000016600**

Επωνυμία Επιχείρησης: ΣΑΗΣ ΣΑΒΒΑΣ ΤΟΥ ΝΙΚΗΤΑ		
Νόμιμος Εκπρόσωπος: ΣΑΗΣ ΣΑΒΒΑΣ ΤΟΥ ΝΙΚΗΤΑ		
Διακριτικός Τίτλος(αν υπάρχει): SAIS TRAVEL		
Διεύθυνση Επιχείρησης: Δήμος/Κοινότητα: ΡΟΔΟΥ	Οδός/Αριθμός: ΤΑΡΠΟΝ ΣΠΡΙΓΚΣ 42	Ταχ.Κωδικός: 85100
Α.Φ.Μ.: 017222645	Δ.Ο.Υ.: ΡΟΔΟΥ	
Τηλ.: 22410 39781-3	FAX: 22410 37711	E-Mail: info@saistravel.gr

Η παρούσα επιδεικνύεται από τον κάτοχο της στα αρμόδια όργανα για την διευκόλυνση του ελέγχου.

Κοινοποιείται :

1. ΤΜΗΜΑ ΤΟΥΡ.ΑΣΤΥΝΟΜΙΑΣ ΡΟΔΟΥ
2. Δ.Ο.Υ. ΡΟΔΟΥ
3. ΥΠΟΥΡΓΕΙΟ ΤΟΥΡΙΣΜΟΥ
4. ΤΑΝΠΥ

Ο ΠΡΟΪΣΤΑΜΕΝΟΣ ΤΗΣ Δ/ΝΣΗΣ

ΔΗΜΗΤΡΙΟΣ ΚΑΠΙΕΤΑΝΟΣ